COMUNE DI
SACROFANO

Provincia di Roma

VARIANTE GENERALE DL PRG VIGENTE

Rielaborazione degli elaborati relativi al P.U.C.G. in atti
D.G.C. n. 65 del 06 luglio 2017

IL SINDACO
TOMMASO LUZZI

SUA URBANISTICA
NICOLA NANNI

TAVOLA CARTOGRAFICA
9

ATTIGO
Sotto Comune

Carta Della Pericolosità Territoriale

Dott. Geologo Fabio Marcheggiani

PROGETTISTA
Arch.
Alessandra Maria Angiolini

RESPONSABILE UTC
Ing.
Paolo Mancuso

COMPETENZA BIOLOGICA
Dott. geol. Fabio Marcheggiani
Dott. geol. Piergiorgio Cerri
Dott. geol. Giovanni Battista L. C.
Dott. agr. Alessandra Ottaviani

Consulenza Ambiente Territorio
Geologia delle Frane
Geologia Applicata Ingegneria Naturalistica
Analisi del Territorio per GIS

Adottata
DD/ /_____ del _____

Approvazione
DD/ /_____ del _____

COMPETENZA GEOLOGICA
Dott. geol. Valentina Nardi
Dott. geol. Leonardo Mecozzi

Dott. ambiente Maria Bruna Cimino
Dott. ambiente Nicola Nardi

Timbro e firma

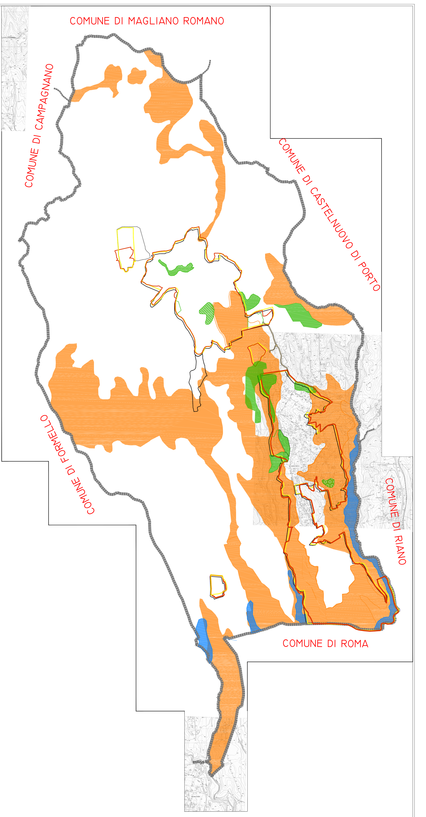

PERICOLOSITA' TERRITORIALE

- CONFINE COMUNALE
- AREA DI ESPANSIONE PDIG
- AREA DI CROLLI O SMOTTAMENTI DOVUTI AD ACCLIVITÀ
- AREA DI CROLLI O SMOTTAMENTO RIPORTATI DALLA CARTA DELLA VERSIFLOTA COME INSTABILI DA STUDI VULCANICI
- AREA DI CROLLI O SMOTTAMENTO RIPORTATI DALLA CARTA DELLA VERSIFLOTA COME RIPORTATI DA ANALISI VULCANICHE
- AREA DI LITOLOGIE MOLTO ALTERATE E/O LIQUEFACIBILI
- CONFINE DEL PARCO VIGENTE
- CONFINE DEL PIANO ATTUATIVO DEL PARCO ADOTTATO