COMUNE DI
SACROFANO

Provincia di Roma

VARIANTE GENERALE DL PRG VIGENTE

Rielaborazione degli elaborati relativi al PUCG in atti
D.G.C. n. 65 del 06 luglio 2017

IL SINDACO
TOMMASO LUZZI

AER URBANISTICA
NICOLA MANNI

TAVOLA DI PIANO
7

A/TEG.2
1:10.000
(A4 x 100%)

Carta delle Acclività e Stabilità dei Versanti.

Sede Legale Via C. Colombo 142 - 00147 Roma
Sede Operativa Via Ostiense 131/L - 00154 Roma

PROGETTISTI
ARCHIMEDE
Arch. Nicola Manni, Ingegnere

RESPONSABILE A.T.E.
Ingegnere
Arch. Nicola Manni

CONSULENZA SPECIALISTICA
ARCHIMEDE - Francesco Cognetti
ARCHIMEDE - Nicola Manni
ARCHIMEDE - Paola Mercadante
ARCHIMEDE - Ilaria Ciancarelli
ARCHIMEDE - Valentina Antonelli Ferrugeo
ARCHIMEDE - Valentina Ciancarelli
ARCHIMEDE - Paola Spaziani
ARCHIMEDE - Paola Spaziani/Laura Antonelli
ARCHIMEDE - Laura Antonelli/Paola Spaziani

COLLABORAZIONI
dott. geol. Leonardo Basile
dott. geol. Leonardo Pietro Cassarà
dott. geol. Giampaolo Pietro Rosso
dott. ing. Pietro Pietrini

Adozione
DCC n° _____ del _____

Approvazione
DCC n° _____ del _____

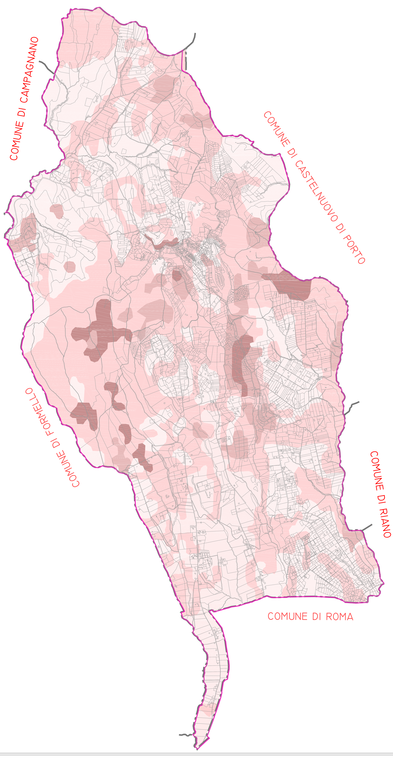

CARTA DELLE ACCLIVITA'

- CONFINE COMUNALE
- ACCLIVITÀ DA 0 A 5.0%
- ACCLIVITÀ DA 15 A 20%
- ACCLIVITÀ DA 25 A 40%
- ACCLIVITÀ SUPERIORE A 40%