COMUNE DI SACROFANO

Provincia di Roma

VARIANTE GENERALE DL PRG VIGENTE

Rielaborazione degli elaborati relativi al PUCG in atti D.G.C. n. 65 del 06 luglio 2017

IL SINDACO
TOMMASO LUZZI

AOS URBANISTICA
NICOLA NANNI

Tavola grafica elaborato
6

A/TEC/M
Scala
1:10.000

Carta Idrogeologica

Sede Operativa: Via Ferrante Aragona 11 - 00995 Roma (RM)

PROGETTO:
architetto
Nicola Nanni - Maria Angeloni

RESPONSABILE UTC:
ing/geom
Bruno Bernardini

COLLABORATORI SPECIALISTICI:
architetto Veronica Capitani
ing. jr. Francesco Bernardini
ing. jr. Paola Marcella Angelica A.
COORDINAMENTO:
ing. jr. Gianluca Nardi
dott. geol. Leonardo Maria Lepore

Consulenza Ambientale Strategica:
Valeria Ambrosio - Maria Angela Bonifacio
Valeria Ambrosio - Maria Angela Bonifacio - Luca Lepore
Valutazione Ambientale Strategica:
ing. jr. Giovanna Marra - Simone Nardi - Alessandro Pietro Bruno
dott. ambn. Valeria Ambrosio

Adozione
DCC n° _____ del _____

Approvazione
DCC n° _____ del _____

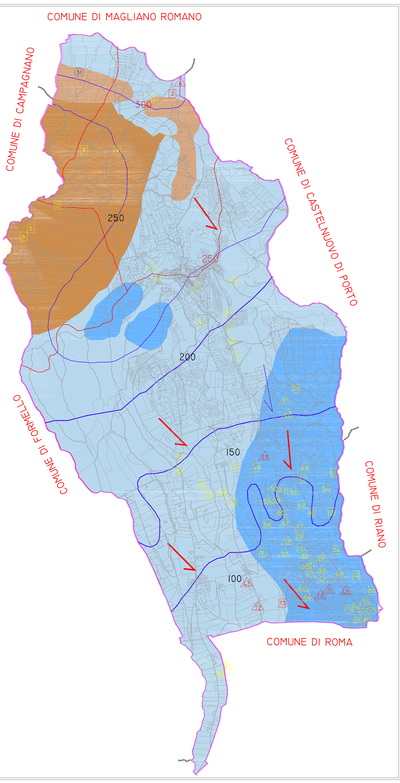

CARTA IDROGEOLOGICA

CONFINE COMUNALE

ROCCE SCIOLTE PERMEABILI PER POROSITA'

ROCCE MEDIAMENTE PERMEABILI

ROCCE DA MEDIAMENTE A POCO PERMEABILI

ROCCE LAPIDEE PERMEABILI PER FRATTURAZIONE

ROCCE DA MEDIAMENTE A POCO PERMEABILI

ROCCE POCO PERMEABILI

300 LINEE ISOPIEZOMETRICHE E QUOTA S.L.M.

PRINCIPALE DIREZIONE DEL FLUSSO PROFONDO

55 POZZO ROMANO E SUO NUMERO D'ORDINE

45 POZZO TRIVELLATO E SUO NUMERO D'ORDINE

89 SORGENTE E SUO NUMERO D'ORDINE

ACQUE NON MINERALIZZATE

ACQUE MINERALIZZATE