

COMUNE DI SACROFANO
Provincia di Roma

VARIANTE GENERALE DL PRG VIGENTE
 Rielaborazione degli elaborati relativi al PUG in atti
 D.G.C. n. 65 del 06 luglio 2017

IL SINDACO: **TOMMASO LUZZI** ASS. URBANISTICA: **NICOLA NANNI**



TAVOLA **P/TEC/7b**
 Scala: **1:5.000** Num. prog. elaborato: **38**

Carta delle Aree Sensibili su Zonizzazione di Progetto (Vincoli ambientali)

Base Cartografica: CTCS Regione Lazio

PROGETTO: architetto **Alessandro Maria Argenti** RESPONSABILE UTC: ingegnere **Piero Marchetti**

CONSULENZA SPECIALISTICA:
 architetto **Vincenzo Di Stefano** Urbanista Architetto **Stefano** Adesione DCI n° _____ del _____
 dott. agr. **Pierpaolo Ciani** Geologo della Regione **Stefano** Approvazione DCI n° _____ del _____
 dott. agr. **Piero Marchetti** Ing. della Regione **Stefano** DCI n° _____ del _____
 dott. agr. **Alessandro Albani** Architetto della Regione **Stefano** DCI n° _____ del _____

CONSERVATORE:
 architetto **Salvatore Buda** dott. agr. **Manuela Piro Bianchi** DCI n° _____ del _____
 dott. agr. **Leonardo Maria Caporali** dott. agr. **Stefano** DCI n° _____ del _____

Nome File: _____ Formato di Stampa: _____

TAVOLA NON GEOREFERENZIATA

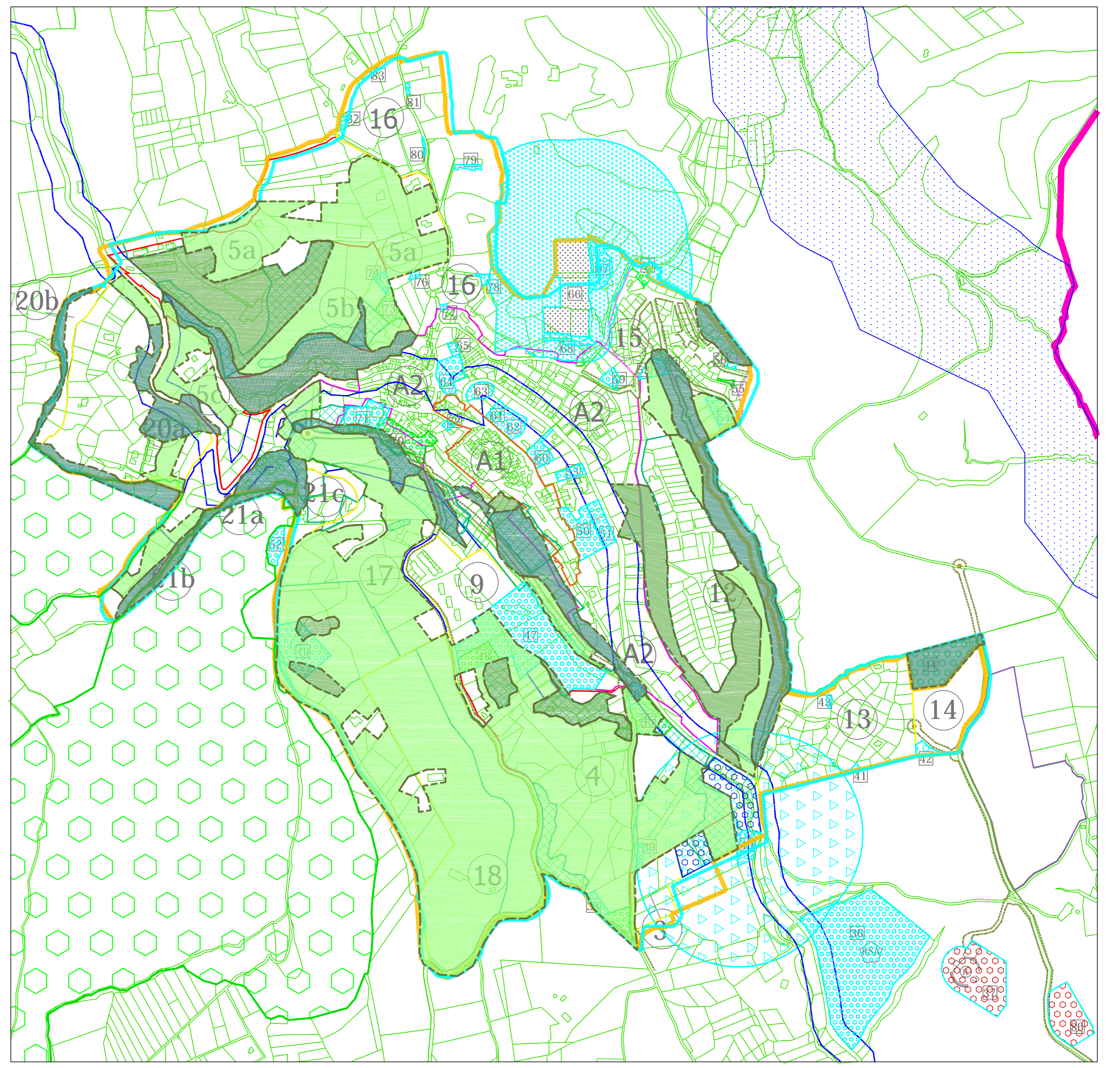

LEGENDA DEI VINCOLI AMBIENTALI

	Area di rispetto ambientale per l'attività agricola, per la tutela del paesaggio e per la salvaguardia del patrimonio storico e culturale.
	Area di rispetto ambientale per la tutela del paesaggio e per la salvaguardia del patrimonio storico e culturale.
	Area di rispetto ambientale per la tutela del paesaggio e per la salvaguardia del patrimonio storico e culturale.

LEGENDA DEGLI ELEMENTI DI PIANO

	Perimetro Comune di Sacrofano		Area di Servizi Pubblici
	Perimetro del Parco di Veio - Legge Regionale n° 29/1997		Area di Servizi Pubblici proposti in area parco da proporre all'Ente Parco
	Perimetro del Piano di Assetto del Parco di Veio - Adottato dal CD in data 09.12.2009		Area di Verde pubblico
	Vincolo archeologico		Numero progressivo identificativo dei Servizi Pubblici
	Area di rispetto stradale da realizzare e migliorare nei passaggi e nei servizi e nei punti focali - Segue la normativa del regolamento C.A.S. DPR 495/92 e ss.mm.ii.		Area di Servizi Privati
	Blecco di frana B3		Area di verde privato ineditabile, in caso di provvisione, se non in area vincolata, di cui è in zona di appartenenza. Verde da valutare e da implementare.
	Vincolo L.42 Lett. CO DL 43/04 Corsi acque pubbliche		Area classata
	Area di Progetto		Vincolo cimiteriale e del cimitero

