



**COMUNE DI SACROFANO**

Provincia di Roma

**VARIANTE GENERALE DL PRG VIGENTE**  
Rielaborazione degli elaborati relativi al PUCG in atti  
D.G.C. n. 65 del 06 luglio 2017

IL SINDACO  
TOMMASO LUZZI

ASS. URBANISTICA  
NICOLA NANNI

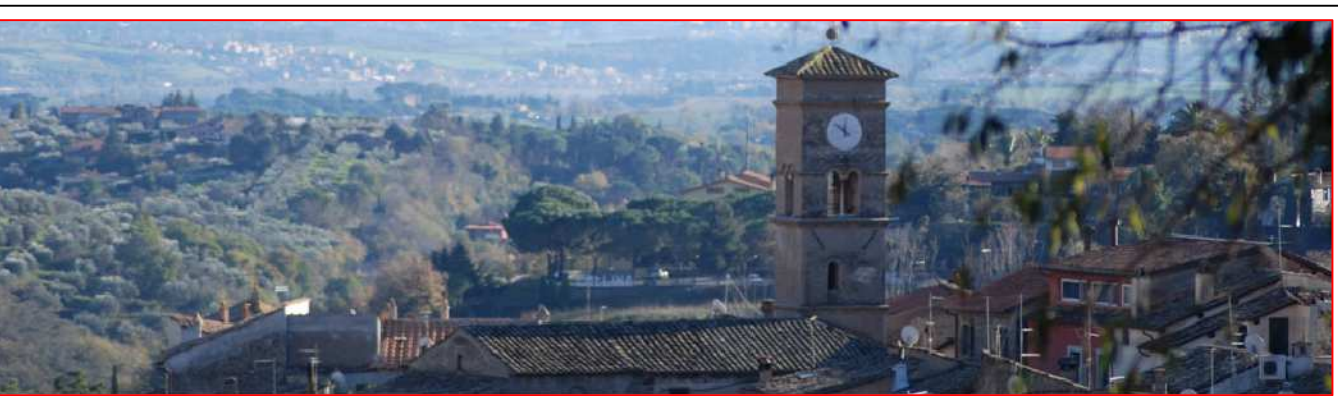

Num. prog.  
elaborato  
**30**

P/TEC/3  
Scala:  
1: 5.000

**Carta della Vulnerabilità Ambientale di Dettaglio**

Base Cartografica: CTRN Regione Lazio

<b>PROGETTO</b> architetto Alessandro Maria Angeletti	<b>RESPONSABILE UTC</b> ingegnere Pietro Minichella
<b>CONSULENZA SPECIALISTICA</b> architetto Vincenzo Cingolani dot. geol. Pierluigi Cucci dot. agr. Piero Morandini (Agrifida S.A.) per. agr. Alessandro Alchabari	Adozione DCC n° _____ del _____ Approvazione DCC n° _____ del _____
<b>CONSOBIAVVISORI</b> architetto Salvatore Basile dot. geol. Leonardo Maria Ciampi	dot. natur. Massimiliano Pietro Bianco geol. Giada Sarfo

Nome File: \_\_\_\_\_ Formato di Stampa: \_\_\_\_\_

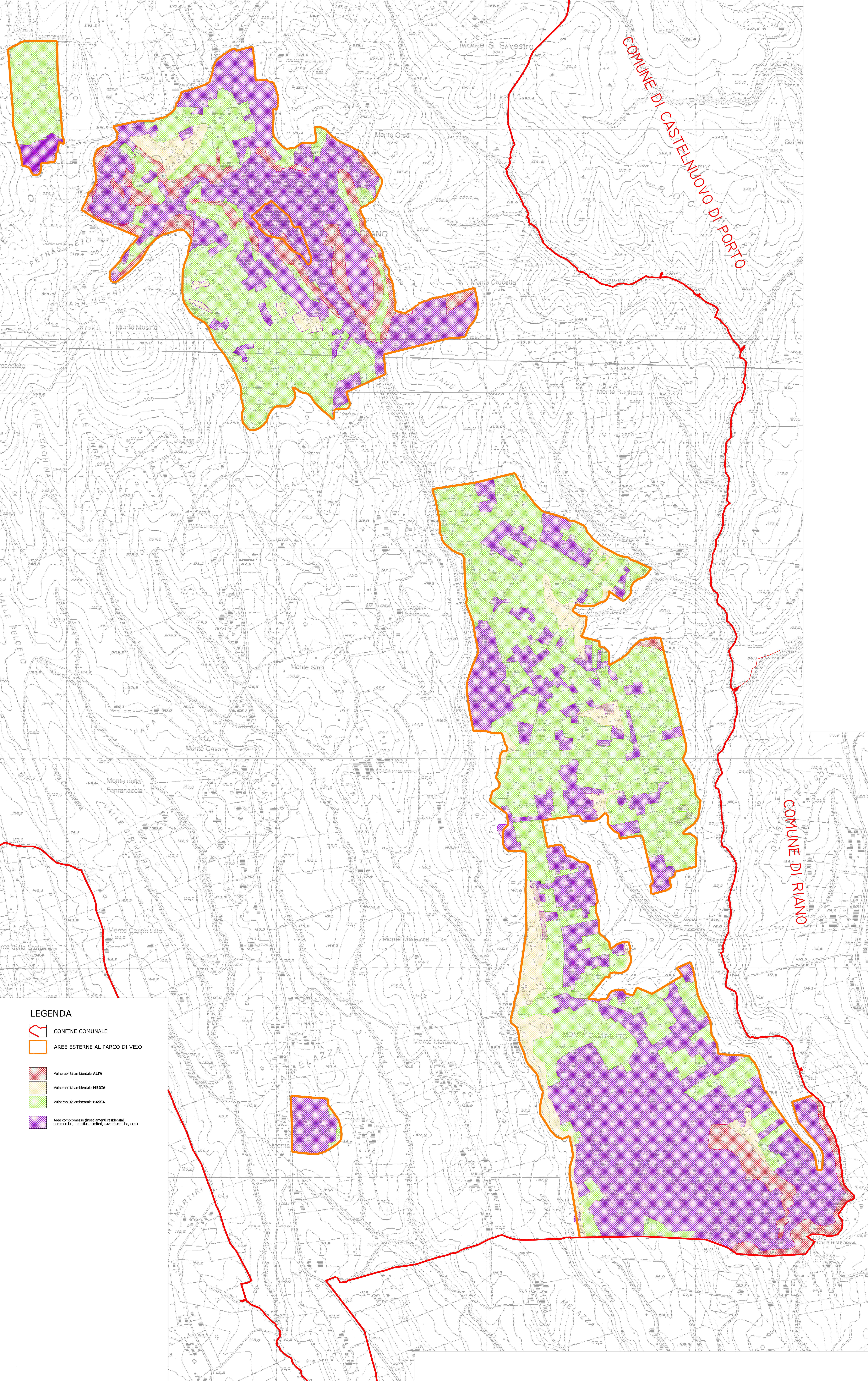

**LEGENDA**

- CONFINE COMUNALE
- AREE ESTERNE AL PARCO DI VEIO
- Vulnerabilità ambientale: ALTA
- Vulnerabilità ambientale: MEDIA
- Vulnerabilità ambientale: BASSA
- Aree compromesse (insediamenti residenziali, commerciali, industriali, cimiteri, cave discariche, ecc.)