

COMUNE DI SACROFANO

Provincia di Roma

VARIANTE GENERALE DL PRG VIGENTE
Rielaborazione degli elaborati relativi al PUCG in atti
D.G.C. n. 65 del 06 luglio 2017

IL SINDACO
TOMMASO LUZZI

ASS. URBANISTICA
NICOLA NANNI

Num. prog.
elaborato
29

Carta Agropedologica di Dettaglio

P/TEC/2
Scala:
1:5.000

Base Cartografica: CTRN Regione Lazio

PROGETTO architetto Alessandro Maria Angeletti	RESPONSABILE UTC ingegnere Pietro Michella
CONSULENZA SPECIALISTICA architetto Vincenzo Cingolani dot. agr. Pierluigi Cacci dot. agr. Alessandro Aleardi	Adozione DCC n° _____ del _____ Approvazione DCC n° _____ del _____
COLLABORATORI architetto Salvatore Basile dot. geol. Leonardo Maria Giannini	dot. natur. Massimiliano Pietro Bianco geom. Giada Santo

Nome File: _____ Formato di Stampa: _____

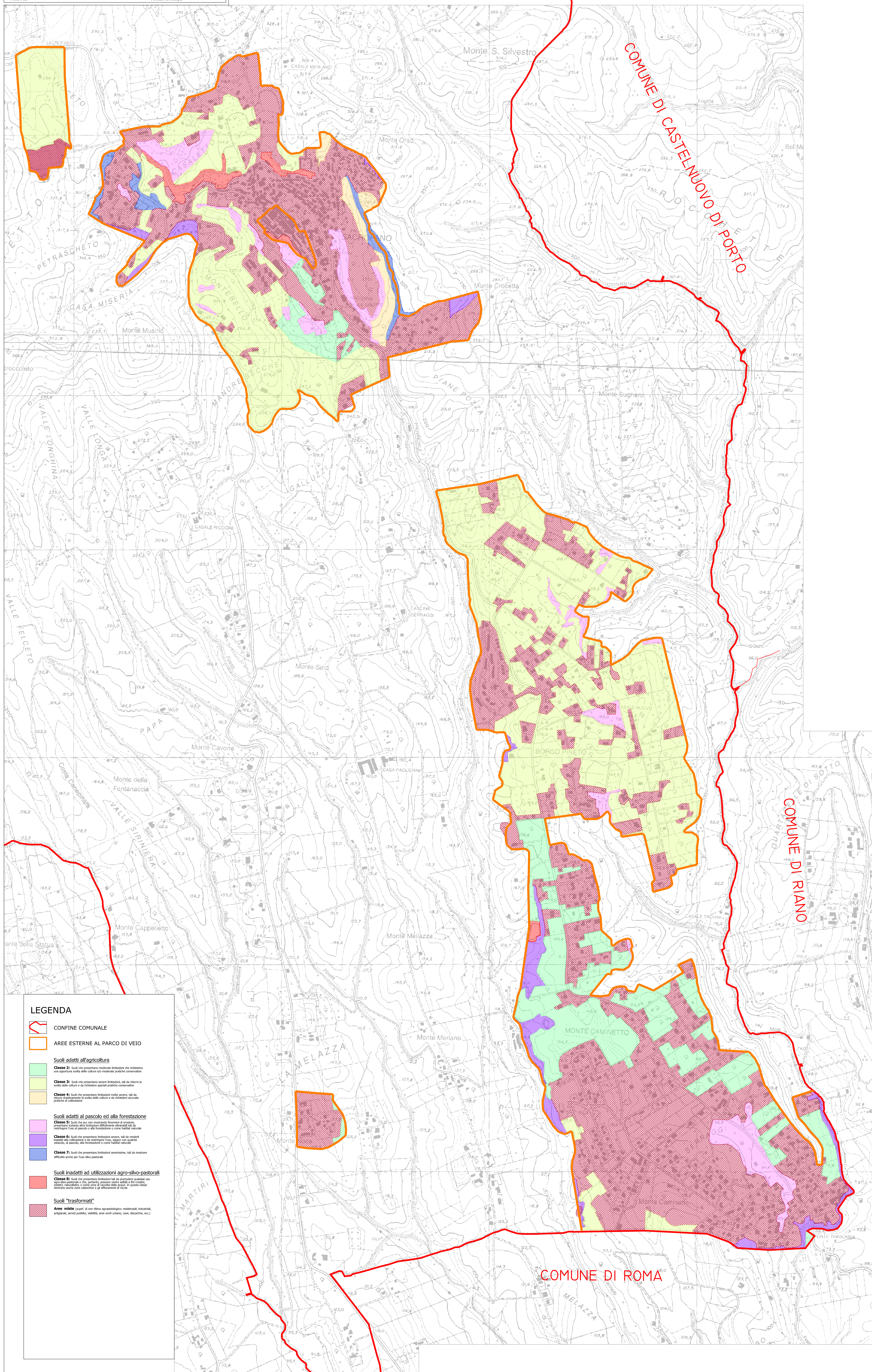

LEGENDA

- CONFINE COMUNALE
- AREE ESTERNE AL PARCO DI VEIO
- Suoli adatti all'agricoltura**
 - Classe 2:** Suoli che presentano moderate limitazioni che richiedono una opportuna scelta della coltura e/o moderate pratiche conservative
 - Classe 3:** Suoli che presentano severe limitazioni, tali da ridurre la scelta delle colture e da richiedere speciali pratiche conservative
 - Classe 4:** Suoli che presentano limitazioni molto severe, tali da ridurre il patrimonio della scelta delle colture e da richiedere accurate pratiche di coltivazione
- Suoli adatti al pascolo ed alla forestazione**
 - Classe 5:** Suoli che non mostrano fenomeni di erosione, e possono essere adatti alla forestazione o come habitat naturale restringere l'uso al pascolo o alla forestazione o come habitat naturale
 - Classe 6:** Suoli che presentano limitazioni severe, tali da ridurre la scelta delle colture e da richiedere l'uso, sotto certe condizioni, al pascolo, alla forestazione o come habitat naturale
 - Classe 7:** Suoli che presentano limitazioni severe, tali da mostrare difficoltà anche per l'uso allo pascolo
- Suoli inadatti ad utilizzazioni agro-silvo-pastorali**
 - Classe 8:** Suoli che presentano limitazioni tali da precludere qualsiasi attività agricola, forestale o pastorale, e che possono essere utilizzati solo a fini di riserva, o per attività di ricerca, o come riserva di sicurezza delle acque, o per attività ricreative, o come cimiteri e gli affollamenti di rovine
- Suoli "trasformati"**
 - Aree miste** (suoli di non rilevante agropedologica: residenziali, industriali, artigianali, servizi pubblici, viabilità, aree urbane, case, discariche, ecc.)