

**COMUNE DI SACROFANO**  
 Provincia di Roma

**VARIANTE GENERALE DL PRG VIGENTE**  
 Rielaborazione degli elaborati relativi al PUCG in attuazione del D.G.C. n. 65 del 06 luglio 2017

IL SINDACO: TOMMASO LUZZI  
 ASS. URBANISTICA: NICOLA NANNI

Area 25

**TAVOLA A/TEC/10**  
 Scale: 1:10.000

**Zone Omogenee con rilievo dei Servizi di uso pubblico esistenti su base catastale**

PROGETTO: Architetto Maria Angeli  
 RESPONSABILE UTC: ingegnere Paolo Maccelli

CONSULENZA SPECIALISTICA:  
 architetto Vincenzo Caputo  
 ing. geol. Piero Minardi (Agibilità A) - ing. geol. Agostino De Santis  
 ing. geol. Alessandro Maffei - ing. geol. Francesco Di Cristoforo

COADIUTTORI:  
 ingegnere Giovanni Basso  
 ing. geol. Leonardo Marchi Gassano

dal notaio: Maurizio Piero Basso  
 Data: 2017

**AEREE OMOGENEE**

ZONA OMOGENEA	AREA TOTALE	VOLUME TOTALE ESISTENTE		VOLUME RESIDENZIALE ESISTENTE		INDICE TERRITORIALE
		realizzato	o in realizzazione	mc	%	
Area 1a	292.200,00	77.853,00	76.055,00	0,28		
Area 1a	134.885,00	40.802,00	38.561,00	0,30		
Area 2	102.153,00	19.016,00	18.146,00	0,19		
Area 3	10.660,00	6.476,00	6.476,00	0,61		
Area 4	140.745,00	6.747,00	6.747,00	0,05		
Area 5a	133.312,00	15.822,00	9.573,00	0,12		
Area 5b	36.284,00	3.047,00	3.047,00	0,14		
Area 6	39.938,00	7.857,00	5.833,00	0,38		
Area 6	1.030.961,00	130.043,00	122.120,00	0,13		
Area 7	215.835,00	17.560,00	15.345,00	0,08		
Area 8 Monte Carmine	842.501,00	382.345,00	277.896,00	0,45		
Area 8a	11.839,00	7.090,00	6.058,00	0,60		
Area 8b	24.232,00	18.611,00	18.113,00	0,77		
Area 8c	10.402,00	5.807,00	5.089,00	0,56		
Area 9	23.280,00	32.816,00	21.485,00	1,41		
Area 10	35.960,00	15.919,00	11.812,00	0,44		
Area 11 Guido Tufo	109.534,00	48.847,00	26.350,00	0,45		
Area 11a Pisciotta	11.205,00	0,00	0,00	da piano P		
Area 11b	2.349,00					
Area 11 C Storico	30.710,00	143.234,00	96.058,00	4,66		
Area 11 C Urbano	199.453,00	165.132,00	124.584,00	0,83		
Area 12 Luminello	112.098,00	22.882,00	7.631,00	0,20		
Area 13 Santa Maria	55.482,00	59.283,00	48.750,00	1,07		
Area 14 Motta	18.536,00	9.860,00	9.860,00	0,53		
Area 15 Nocecrato	50.773,00	11.520,00	4.000,00	0,20		
Area 16 F. Mancina	89.387,00	27.863,96	24.700,96	0,21		
Area 17 San Lorenzo	144.002,00	29.274,00	29.274,00	da piano P		
Area 18 Valerio Sibone	110.833,00	32.623,00	32.623,00	0,29		
Area 19 Borgo Pireolo	56.863,00	26.820,00	17.196,00	0,47		
Area 20a Petruschetto	77.676,00	34.723,00	33.919,00	0,45		
Area 20b Petruschetto	10.395,00	0,00	0,00	0,00		
Area 21a	21.661,00	7.957,96	7.957,96	0,37		
Area 21b	10.561,00	1.956,00	1.956,00	0,19		
Totale parziali	13.009,00	9.442,00	4.282,00	0,73		
Totale	<b>4.202.133,00</b>	<b>1.421.444,96</b>	<b>1.111.519,92</b>	<b>0,34</b>		
Altre aree non comprese nelle zone residenziali al di fuori del parco	598.071,00					
Casse Sparse	21.654.370,00	520.584,00	303.208,00			
Totale	<b>28.454.974,00</b>	<b>1.942.028,96</b>	<b>1.414.727,92</b>			

**LEGENDA**

- Perimetro Comune di Sacrofano
- Perimetro del Parco di Veio - Legge Regionale n° 29/1997
- Perimetro del Piano di Assetto del Parco di Veio - Adottato dal CD in data 09.12.2009
- DRPL Decreto di deroga n° 10363/2004 alle NTA del Parco di Veio
- Numero progressivo identificativo dell'area omogenea
- Rischio di frana R3
- Area interne al parco fortemente urbanizzate
- Area di Servizi Pubblici
- Verde pubblico
- Numero progressivo identificativo dei Servizi Pubblici
- Area di Servizi Privati
- Zona A - Centro Storico
- Zona B - Centro Urbano
- Zona residenziale con caratteristiche di zona saturata
- Zona residenziale con caratteristiche di zona B di completamento
- Zona residenziale con caratteristiche di zona C di nuova espansione
- Area della Variante Speciale di Recupero (ex L.R. 28/80) adottata
- Verde privato
- area cimiteriale
- Vincolo dimittente e del dispartente
- Vincolo archeologico
- Area interne ai perimetri Parco - adottato e vigente
- UTA 4
- UTA 10
- Unità Territoriale Ambientale

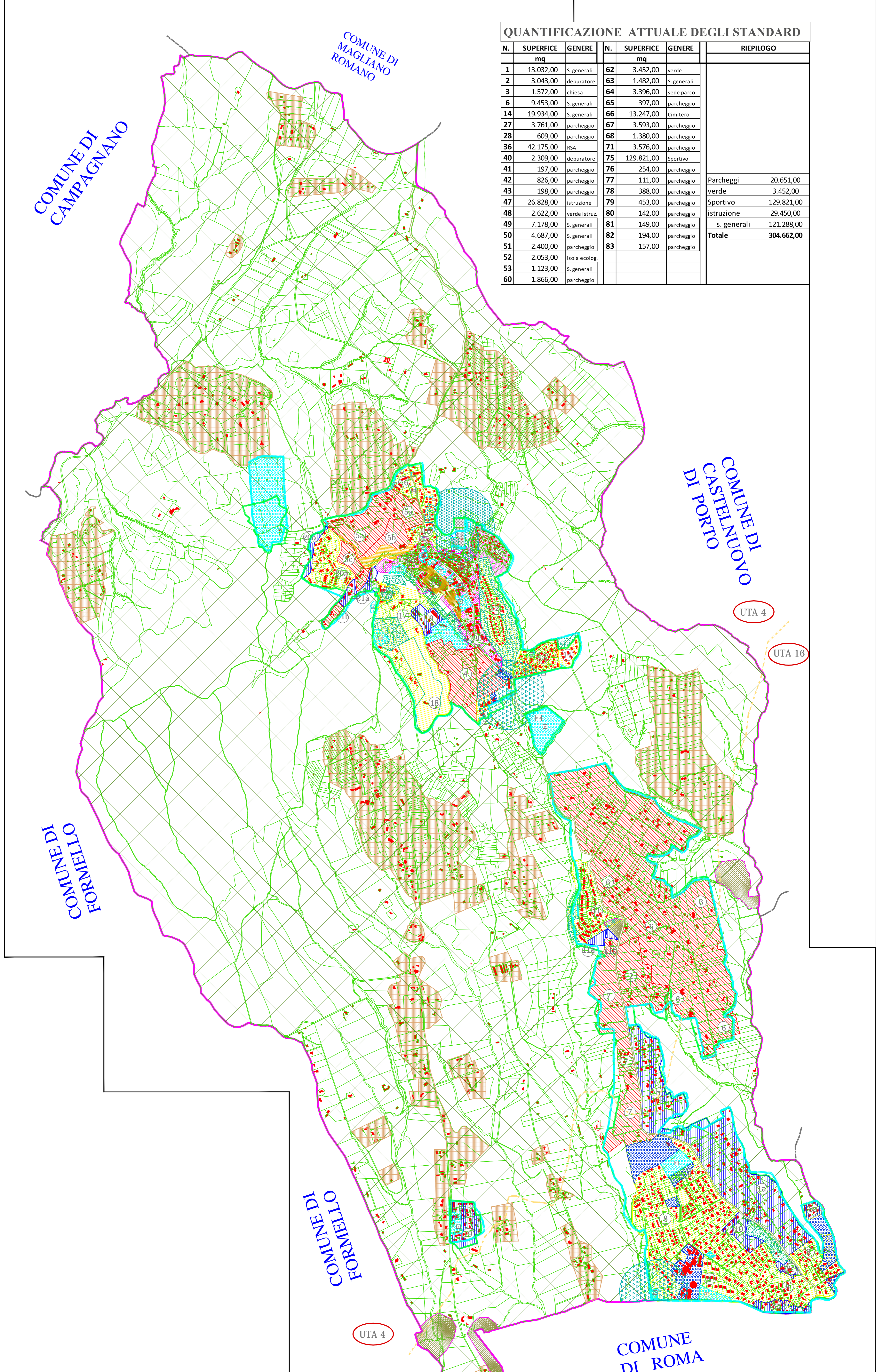

**QUANTIFICAZIONE ATTUALE DEGLI STANDARD**

N.	SUPERFICIE		GENERE	N.	SUPERFICIE		GENERE	RIEPILOGO
	mq	mq			mq	mq		
1	13.932,00	13.932,00	generali	62	3.452,00	3.452,00	verde	
2	3.043,00	3.043,00	riserva	63	1.482,00	1.482,00	generali	
3	1.572,00	1.572,00	riserva	64	3.396,00	3.396,00	verde parco	
6	9.453,00	9.453,00	generali	65	397,00	397,00	parco	
14	19.934,00	19.934,00	generali	66	13.247,00	13.247,00	generali	
27	3.751,00	3.751,00	parco	67	3.593,00	3.593,00	parco	
28	609,00	609,00	parco	68	3.380,00	3.380,00	parco	
36	42.175,00	42.175,00	riserva	71	3.575,00	3.575,00	parco	
40	2.305,00	2.305,00	riserva	75	129.821,00	129.821,00	riserva	
41	197,00	197,00	riserva	76	254,00	254,00	parco	
42	826,00	826,00	riserva	77	111,00	111,00	parco	Parco
43	198,00	198,00	riserva	78	388,00	388,00	parco	verde
47	26.828,00	26.828,00	riserva	79	453,00	453,00	parco	Sportivo
48	2.622,00	2.622,00	riserva	80	142,00	142,00	parco	Istruzione
49	7.178,00	7.178,00	generali	81	149,00	149,00	parco	generali
50	4.687,00	4.687,00	generali	82	194,00	194,00	parco	
51	2.400,00	2.400,00	riserva	83	157,00	157,00	parco	
52	2.053,00	2.053,00	riserva					
53	1.123,00	1.123,00	generali					
60	1.866,00	1.866,00	riserva					
<b>Totale</b>								<b>304.662,00</b>