



COMUNE DI SACROFANO

Provincia di Roma

VARIANTE GENERALE DL PRG VIGENTE
Rielaborazione degli elaborati relativi al PUCG in atti
D.G.C. n. 65 del 06 luglio 2017

IL SINDACO
TOMMASO LUZZI

ASS. URBANISTICA
NICOLA NANNI



Num. prog.
elaborato
24

A/TEC/9
Scala:
1:10.000

Tavola di sintesi dei Vincoli di Legge.

PROGETTO architetto Alessandro Maria Angeletti		RESPONSABILE UTC ingegnere Pietro Minchella	
CONSULENZA SPECIALISTICA architetto Vincenzo Cingolani dott. geol. Piero Morandini (Agrifida S.A.) per. agr. Alessandro Aleardi		Adozione DCC n° _____ del _____ Approvazione DCC n° _____ del _____	
COLLABORATORI architetto Salvatore Basile dott. geol. Leonardo Maria Gianni		dot. nativ. geom. Maximiliano Pietro Bianco Giada Santo	

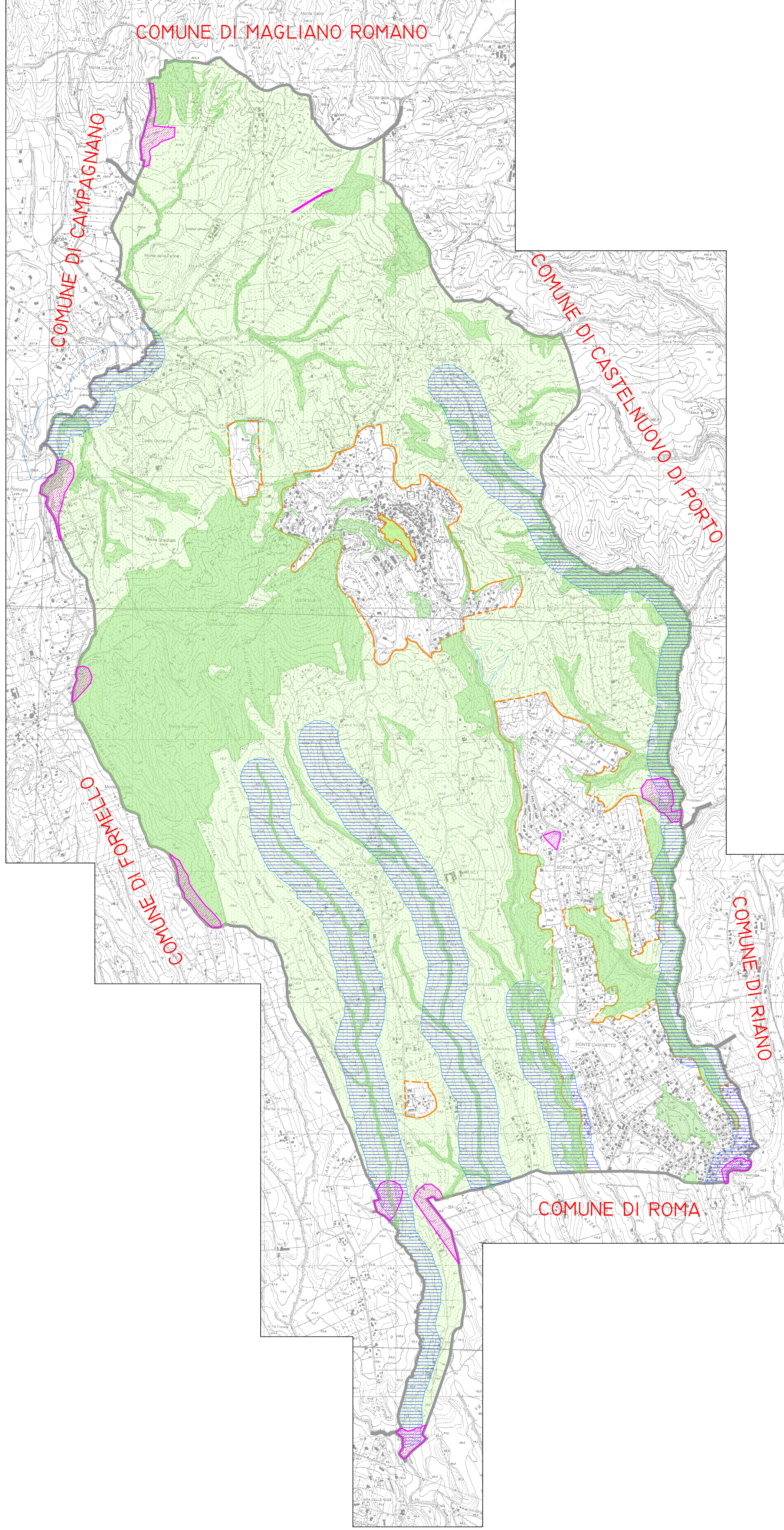

TAVOLA DI SINTESI DEI VINCOLI

■■■■	CONFINE COMUNALE
▨▨▨▨	VINCOLO 142 LETT. C) DLVO 42/04 CORSI DELLE ACQUE PUBBLICHE
▨▨▨▨	VINCOLO 142 LETT. G) DLVO 42/04 AREE BOSCAE
▨▨▨▨	AREE DI INTERESSE ARCHEOLOGICO GIÀ INDIVIDUATE
▨▨▨▨	AREE INTERNE AL PERIMETRO DEL PARCO DI VEIO (LEGGE REG. 29/97)
▨▨▨▨	AREE BOSCAE (PTPR)
▨▨▨▨	VINCOLI ARCHEOLOGICI IMPOSTI PER DECRETO