



AT/TEC/3d
Scala: 1:10.000
**Strumenti Sovraordinati:
(Piano di Assetto del PARCO DI VEIO.)**

Base Cartografica: CTRN Regione Lazio

PROGETTO architetto: Alessandro Maria Angeletti	RESPONSABILE UTC ingegnere: Pietro Minichella	
CONSULENZA SPECIALISTICA architetto: Vincenzo Cingolani dot. geol.: Piergiorgio Curci dot. agr.: Pietro Morandini (Agrifilia S.A.) per. agr.: Alessandro Aleardi	- Valutazione Ambientale Strategica - Geologia della Variante - Studio Agropedologico e biotipi vegetazionali - Analisi del Territorio per Usi Civici	Adozione DCC n° _____ del _____ Approvazione DCC n° _____ del _____
COLLABORATORI architetto: Salvatore Basile dot. geol.: Leonardo Maria Ciannini	dot. nat. geom.: Maximiliano Pietro Bianco geom.: Giada Santo	DCC n° _____ del _____

Nome File: _____ Formato di Stampa: _____

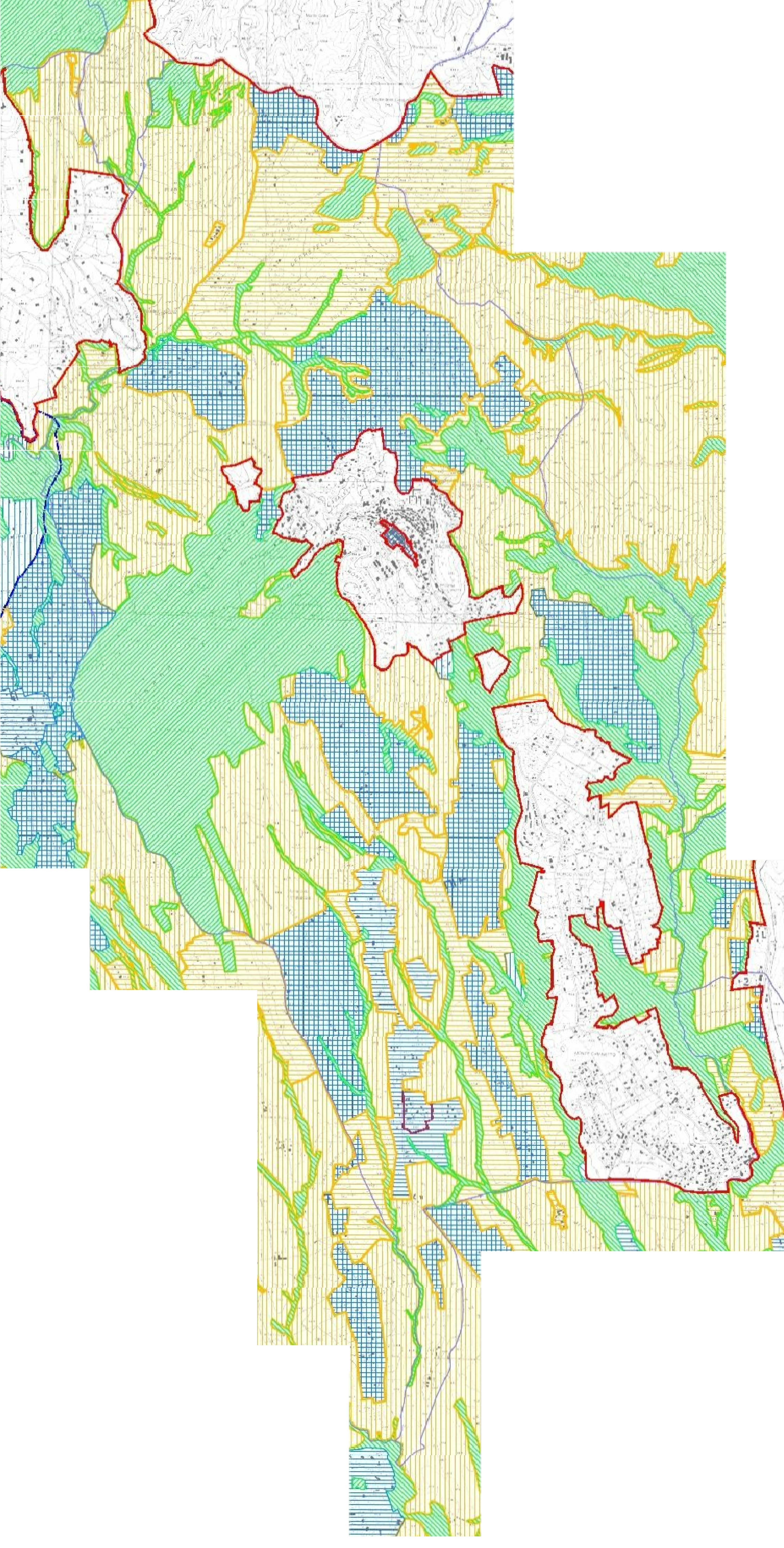

Elaborato dalla Provincia di Roma sulla base del Piano di Assetto del Parco Regionale di Veio approvato con deliberazione del Consiglio Provinciale n. 14 del 28/12/2011. Il presente Piano di Assetto è stato elaborato sulla base delle informazioni fornite dalla Provincia di Roma e dalla Regione Lazio.

LEGENDA

	Perimetro del Parco di Veio
	Perimetro del SIC
	Confini comunali
	Zona A: RISERVA INTEGRALE
	Zona B1: RISERVA GENERALE Aree agro-silvo-pastorali di collina
	Zona B2: RISERVA GENERALE Aree delle foreste, dei fondovalle e delle spallate boscate
	Zona C1: PROTEZIONE Paesaggio agrario con funzione di connessione ambientale
	Zona C2: PROTEZIONE Aree a destinazione agro-silvo-pastorale
	Zona C3: PROTEZIONE Aree di interesse archeologico
	Zona D1: PROMOZIONE ECONOMICA E SOCIALE Insediamenti storici
	Zona D2: PROMOZIONE ECONOMICA E SOCIALE Aree infrastrutturali a rete e puntuali
	Zona D3: PROMOZIONE ECONOMICA E SOCIALE Valorizzazione e recupero del patrimonio edilizio agricolo - infrastrutture per la fruizione - Aree da sottoporre a progetti di recupero ambientale
	Zona D4: PROMOZIONE ECONOMICA E SOCIALE Aree a trasformazione consolidata
	Zona D5: PROMOZIONE ECONOMICA E SOCIALE Valorizzazione e recupero del patrimonio edilizio agricolo